



Simulador de Úlceras por Presión

Los 7 puntos del protocolo DESIGN-R 2020 se pueden entrenar usando una combinación de diferentes almohadillas y líquido simulado

Supervisión del Producto:

MD, PhD, Professor Hiroto Terashi , Plastic and Reconstructive Surgery , Kobe University School of Medicine
Masaharu Sugimoto, Part-time Lecturer, Toyama University of Rehabilitation Medicine and Welfare Madoka
Noguchi, Nursing Department, Kobe University Hospital

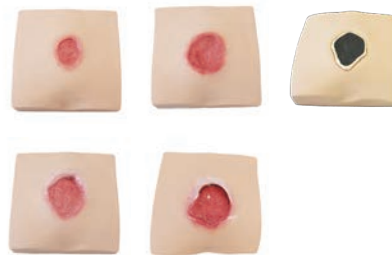

Desbridamiento de tejido necrótico

**VARIACIONES**

A. Úlcera sacra por presión con diferentes etapas (4 tipos)
- Pérdida parcial de espesor de la dermis
- Pérdida total de la piel
- Pérdida total de la piel con granulación
- Pérdida de espesor completo de tejido con hueso expuesto

B. Úlcera por presión en el trocánter mayor
- Pérdida total de la piel

C. Úlcera ciática por presión
- Pérdida de espesor completo de tejido con hueso expuesto

CARACTERÍSTICAS

- 1 | Los siete puntos del DESIGN-R 2020, se pueden enseñar usando una combinación de diferentes almohadillas y líquido simulado.
- 2 | Evaluación ecográfica de lesiones de tejidos profundos
Se incluyen dos tipos: normal y edema.
- 3 | Se incluyen la limpieza, la aplicación de apósitos o medicamentos tópicos y los procedimientos de tratamiento de heridas con presión negativa (NPWT), exudado simulado y conjunto de tejido necrótico.
- 4 | Excelente calidad de apariencia y textura.

TECNICAS

- | Evaluación de las úlceras por presión con DESIGN-R® 2020
- | Palpación de la herida
- | Evaluación ecográfica de lesiones de tejidos profundos (edema en el área ciática)
- | Cuidado de limpieza de heridas
- | Aplicación de apósitos
- | Aplicación de medicamentos tópicos
- | Terapia de heridas con presión negativa
- | Desbridamiento de tejido necrótico
- | Prevención de úlceras por presión

CARACTERÍSTICAS CLAVE

- Set de eliminación de tejido necrótico "Estructura de tres capas"

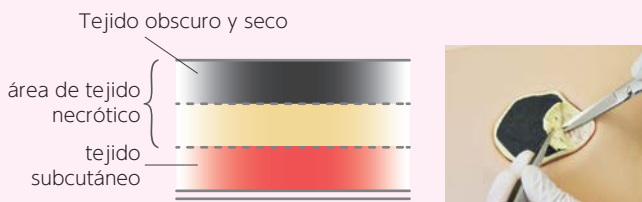

- Úlcera ciática por presión: Evaluación ecográfica de lesión de tejido profundo
Se incluyen dos tipos: normal y edema

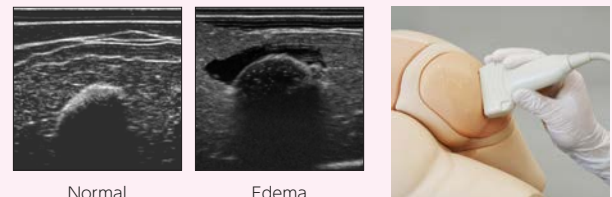
**DESCRIPCION****ESPECIFICACIONES**

Tamaño: A44×P40×A38 cm / A17.3 x P15.7 x A15 plgds Peso: 3.8 kg/8.4 lbs

CONTENIDO DEL JUEGO

- | | |
|--|---------------------------|
| 1 Torso inferior | 1 caja de almacenamiento |
| 1 Cuatro tipos de pads con escaras en el sacro | 1 manual de instrucciones |
| 1 Pad con escara ciática etapa IV | |
| 1 Dos tipos de pads ecogénicos | |
| 1 Set de consumibles | |

VARIACIONES DE SET

Set completo: 11446-000
Set básico: 11446-100

REPUESTOS

- | | |
|-----------|-----------------------------|
| 11446-010 | 1 set de consumibles |
| 11446-020 | 1 pus simulado |
| 11446-030 | 1 exudado simulado |
| 11446-040 | 1 sangre simulada |
| 11446-050 | 1 tejido necrótico simulado |

MATERIALES

Resina blanda
Libre de látex

- | | |
|-----------|--|
| 11446-200 | 1 set de extracción de tejido necrótico |
| 11446-220 | 1 base para la eliminación de tejido necrótico |
| 11446-210 | 1 pad para la eliminación de tejido necrótico |
| 11446-070 | 1 set de dos tipos de pads ecogénicos |