

M44



Simulador Visual/Táctil de Examen de Mama

Un entrenador del examen de mamas compacto y realista

Una excelente herramienta de entrenamiento y demostración para la palpación del bulto del seno en ambos ambientes educativo y clínico

Supervisión del Producto
Tsuneaki Senoh, Prof.,
Kurashiki Medical Center

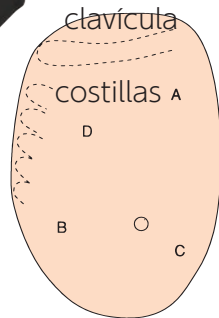
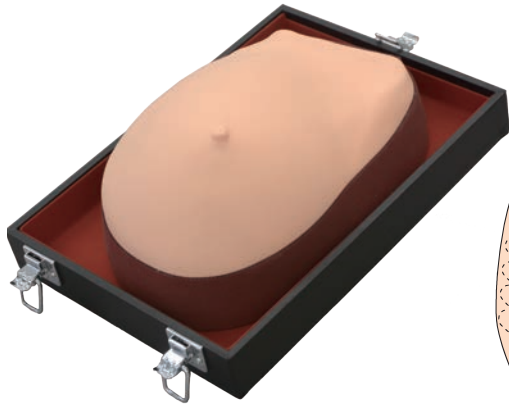

CARACTERÍSTICAS

- 1 | Cuatro bultos del seno (tumor con hoyuelo, tumor con depresión de piel, fibroadenoma y mastopatía)
- 2 | Puntos de referencia óseos para palpación: clavícula y costillas
- 3 | Textura suave similar al cuerpo humano real

TECNICAS

- | Examen de mamas táctil
- | Autoexamen de mamas

PATOLOGIAS

- (A) Hoyuelo de Piel (Tumor):**
Duro. Superficie no uniforme. Borde parcialmente no marcado.
- (B) Depresión (Tumor):**
Dura. Superficie no uniforme. Borde parcialmente no marcado.
- (C) Fibroadenoma:**
Esférico. Superficie lisa. Movable. Borde marcado.
- (D) Mastopatía:**
Elástica. Superficie lisa. Borde no marcado.

DESCRIPCIÓN

ESPECIFICACIONES

Tamaño: A20 x P28 x A13 cm
A7.9 x P11 x A5.1 plgds Peso: 1.3kg / 2.9lbs

CONTENIDO DEL JUEGO

- 1 | modelo de mama (fijo en el estuche)
- 1 | talco en polvo
- 1 | caja de almacenamiento
- 1 | manual de instrucciones

MATERIALES

Libre de látex
Resina blanda

REPUESTOS

-

M71



Modelo de Autoexamen de Mama -tipo vestible-

Entrenador de examen de mamas para autoexamen

Practique para detectar y diferenciar 6 bultos diferentes a través del examen visual táctil.

Supervisión del Producto
Tsuneaki Senoh, Prof.,
Kurashiki Medical Center



Vestible

CARACTERÍSTICAS

- 1 | Seis signos de tumores mamarios
- 2 | Una herramienta ideal para la educación de autoexamen de mamas
- 3 | Tamaño, apariencia y textura realistas

TECNICAS

- | Examen de mamas táctil
- | Autoexamen de mamas

CASOS

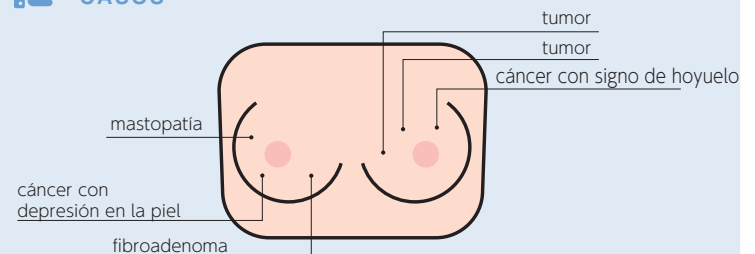

DESCRIPCIÓN

ESPECIFICACIONES

Tamaño: A28 x P21 x A8 cm
A11 x P8.2 x A3.1 plgds Peso: 1.05kg / 2.3lbs

CONTENIDO DEL JUEGO

- 1 | modelo de pecho vestible con correas
- 1 | talco en polvo
- 1 | caja de almacenamiento
- 1 | manual de instrucciones

MATERIALES

Resina blanda
Libre de látex

REPUESTOS

-

INSTRUMENTOS RECOMENDADOS

-