

PH-26 | 41503-000

Fantoma de Tiroides ORINS ITS



Un fantoma conforme a los estándares de ORINS

CARACTERISTICAS

Tipo de fantoma de Oak Ridge Instituto de Estudios Nucleares para la medición de absorción de radionucleidos. Provisto de cavidades para yodo-131 en el fantoma de cuello

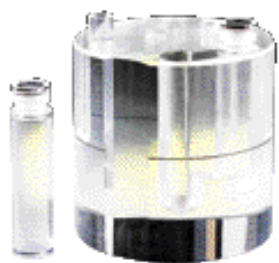

¡Conozca más!



APLICACIONES

SPECT

DESCRIPCIONES

CONTENIDO DEL JUEGO

- 1 gelatina de petróleo
- 1 destornillador
- 3 caja de almacenamiento
- 1 manual

MATERIALES

Resina acrílica

ESPECIFICACIONES

Tamaño de fantoma:
12.5 dia. x 12.5 (A) cm/4.9dia. x 4.9(A) plgds.

PH-24 | 41333-000

Fantoma de Miocardio HL



Para el estudio de interferencia acumulativa radiológica alta en el hígado con las imágenes de SPECT miocárdico

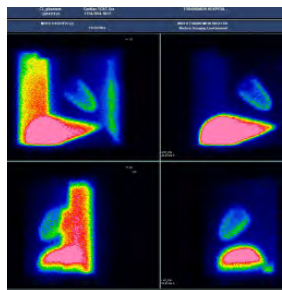

¡Conozca más!



CARACTERISTICAS

- Permite el estudio de absorción RI del hígado y su efecto en SPECT miocárdico.
- Se puede configurar el defecto de frío en el músculo cardíaco izquierdo.
- Se puede configurar los fondos individualmente, en el campo pulmonar, mediastino y ventriculo derecho.

APLICACIONES

SPECT

DESCRIPCIONES

CONTENIDO DEL JUEGO

- | | |
|-------------------------------|------------------------|
| 1 cuerpo principal de fantoma | 1 estómago |
| 1 pulmón derecho | 1 corazón |
| 1 pulmón izquierdo | 1 base para trabajo |
| 1 mediastino | 1 destornillador |
| 1 hígado | 1 gelatina de petróleo |

MATERIALES

Contenedor principal: resina acrílica
Columna: resina epoxi (UH similares a las humanas)
Corazón: resina acrílica
Pulmón: resina en espuma, agua
Tornillo: resina poliacetal

ESPECIFICACIONES

Tamaño de fantoma:
L32 x A22 x A31 cm / L12.5 x A8.6 x A12.2 plgds.
Peso de fantoma:
7.1 kg / 15.6 lb
Tamaño de empaque:
L44 x A39 x A42 cm
L17.3 x A15.3 x A16.5 plgds.
Peso de empaque:
12.5 kg / 27.5 lb

PH-29 | 41540-030

Fantoma Frío y Caliente para TCE SP-6



Fantoma de medición de volumen para PET/SPECT

CARACTERISTICAS

- Se pueden llenar los cinco contenedores esféricos con diferentes tamaños con solución RI.
- Los volúmenes del fantoma esférico son: 50 mm/2 plgds (100%), 80%, 60%, 40% y 20%



¡Conozca más!



APLICACIONES

SPECT, PET

DESCRIPCIONES

CONTENIDO DEL JUEGO

- 1 fantoma
- 1 caja de almacenamiento

MATERIALES

Resina acrílica

ESPECIFICACIONES

Tamaño de fantoma:
21 dia. x 16 (A) cm / 8.2 dia. x 6.2 (A) plgds.