

PH-2E | 41350-700

Fantoma de TC de Cuerpo Completo con Patologías

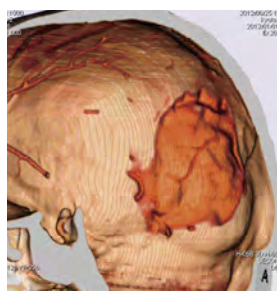

Implemente la teoría en la práctica con los hallazgos patológicos contenidos en este fantoma de entrenamiento realista.

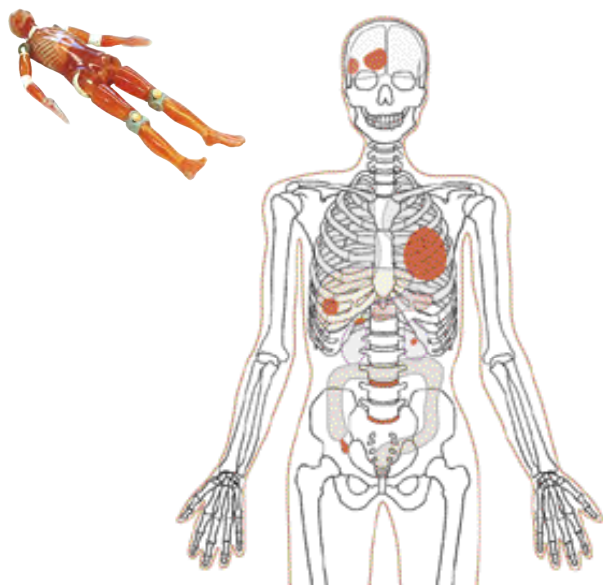

FANTOMAS ANTROPOMORFICOS

CARACTERÍSTICAS

- | Absorción radiológica y UH similares a las del cuerpo humano.
- | Las juntas principales son similares a las articulaciones humanas.
- | El fantoma se puede desensamblar en 10 partes individuales.

APLICACIONES

- | TC
- | Rayos X
- | Posicionamiento del paciente básico

ANATOMIA y PATOLOGIAS

Casos	UH bajo 80KeV
Tumor cerebral	130
Hematoma subdural	190
Tumor pulmonar	interior: 30 / exterior: 130

Casos	UH bajo 80KeV
Tumor hepático	10
Pancreatitis	30
Cálculo biliar	170

Casos	UH bajo 80KeV
Cálculo renal	170
Apendicitis	interior: 30 / exterior: 40
Espondilolistesis	-

Organos internos completos

Estructura ósea
Cráneo sintético
Vértebrales cervicales
Vértebrales
Clavículas
Costillas
Esternón
Escápulas
Huesos coxales
Fémures

Organos internos	UH bajo 80KeV
Cerebro	
Cerebro	40
Mesencéfalo	40
Cerebelo	40
Ventrículos cerebrales	10
Globos oculares	20
Arterias con medio de contraste (solo hemisferio izquierdo)	250
Pulmones	-1000
Vasos pulmonares	8
Tráquea	pared traqueal: 8 / interior: -1000
Corazón	PBU-50: 8 / PBU-60: 40
Hígado	70

Organos internos	UH bajo 80KeV
Venas porta y hepática	40
Páncreas	30
Riñones	30
Vesícula	20
Bazo	50
Vesícula seminal	25
Aorta	40
Cava	70
Uréter	pared ureteral: 30 / interior: 10
Vejiga urinaria	10
Próstata	50
Recto	pared rectal: 70 / interior: -800
Colon sigmoide	pared colónica: 70 / interior: -800

DESCRIPCIONES

CONTENIDO DEL JUEGO

- 1 fantoma de cuerpo completo
- 1 soporte para cabeza
- 1 destornillador de cabeza plana
- 1 set de datos de muestra de rayos X (DVD) manual

ESPECIFICACIONES

Alto de fantoma: 165 cm
 65 plgds.
 Tamaño de empaque: 85 x 60 x 44 cm x 2 cajas
 33.5 x 24 x 17.3 plgds. x 2 cajas
 Peso de fantoma: 50 kg / 110 lb
 Peso de empaque: 80 kg / 176 lb

MATERIALES:

Tejido blando: resina de base uretano (densidad: 1.06)
 Hueso sintético: resina epoxi (gravedad específica: 1.31)
 Cráneo: resina epoxi (gravedad específica: 1.11)
 *El fantoma no tiene partes metálicas o estructura líquida.

PARTES OPCIONALES

- 41363-070 Cajas de almacenamiento (consisten de 2 cajas)
- 41350-200-16 Placas corporales para PH-2/2B (IMC 32)
- 41350-200-17 Placas corporales para PH-2/2B (IMC 40)

