

PH-3 41309-100 para TC/ 41309-200 para Angio/ 41309-300 para TCME

# Fantoma de Cabeza para TC Angiográfica ACS

TC

Angio

TCME

Caja

## El fantoma de cabeza para TC de Kyoto Kagaku mejor vendido

Un nueva variación añadida: Fantoma de Cabeza para TCME, que contiene arterias de material innovador equivalente al agua



TC

¡Conozca más!

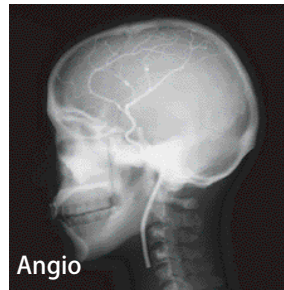

Angio

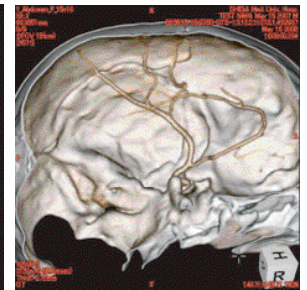

### CARACTERÍSTICAS

Tres variaciones de fantasmas de cabeza con diferentes características de las arterias para responder a sus requerimientos: TC/ Angiografía/ TC Multienergética

Las arterias cerebrales izquierdas con contraste realizado están inclustadas tridimensionalmente en el cerebro

### APLICACIONES

- TC (41309-100)
- Angiografía (41309-200)
- TC Multienergética (41309-300)

### ANATOMIA

- Un cráneo sintético
- Tejido blando
- Arterias simuladas con medio de contraste
  - Arterias cerebrales izquierdas anteriores
  - Arterias cerebrales izquierdas medias
  - Arteria carótida interna
  - Diámetros de arterias simuladas 0.5-4.0mm
  - \*El diseño de arterias es el mismo para los tres tipos.

UH

Tejido blando	0	Cerebelo	40
Cerebro	40	Ventrículos cerebrales	10
Mesencéfalo	40	Globos oculares	20

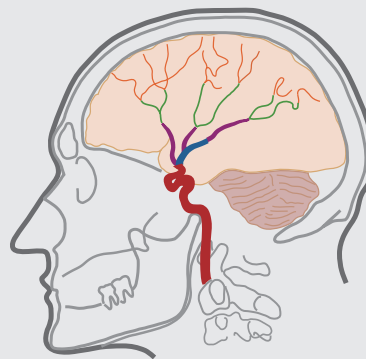

Arterias cerebrales medias

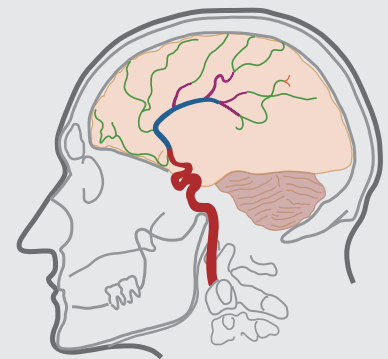

Arterias cerebrales anteriores

### DESCRIPCIONES

#### CONTENIDO DEL JUEGO

- 1 fantoma de cabeza
- 1 set de datos de muestra de rayos X (DVD)
- 1 caja de almacenamiento manual

#### MATERIALES

Tejido blando: resina de base uretano  
Vértex cervicales (C1-C7): resina epoxi

#### ESPECIFICACIONES

Alto de fantoma: 33 cm  
Peso de fantoma: 6.5 kg / 14.3 lb  
13 plgds.

Tamaño de empaque: L46 x A31 x A32 cm L18.1 x A12.2 x A12.6 plgds.

Peso de empaque: 8 kg / 17.6 lb