

# Fantoma Abdominal de Modalidad Dual (TC, Ultrasonido)

Este fantoma de modalidad dual es un elemento adecuado para realizar estudios y capacitación en fusión de imágenes para una amplia gama de aplicaciones clínicas (TC y ultrasonido).

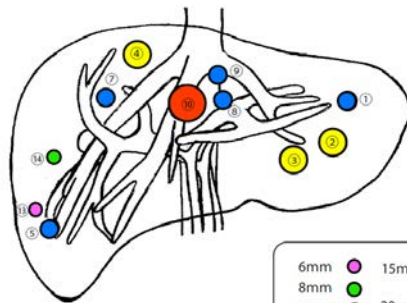

## Hallazgos Integrados (Hígado)

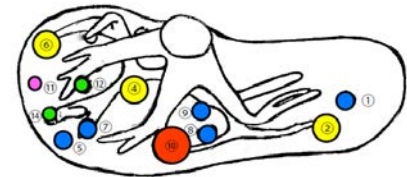

## CARACTERÍSTICAS

- 1 | Entrenamiento en generación de imágenes Fusionadas
- 2 | Mapeo para biopsia (los procedimientos invasivos no son posibles de realizar con este fantoma)
- 3 | Planificación quirúrgica
- 4 | Planificación de radioterapia
- 5 | Capacitación en técnicas de escaneo con Ultrasonido y TC



Imágenes de Ultrasonido (Hígado)

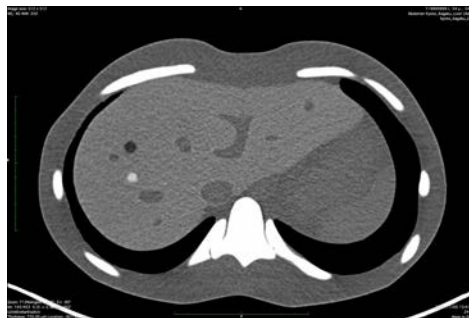

Imágenes de TC (Hígado)

## DESCRIPCION

### ESPECIFICACIONES

Tamaño: A29 x P19 x A31 cm/  
A11.4 x P7.5 x A12.2 plgds

Peso: 12 kg/26.5 lbs