

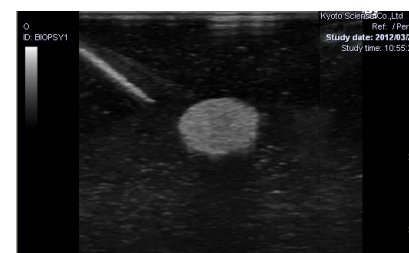

Fantoma de Biopsia de Mama Ecoguiada

Mejore su confianza en desempeñar una biopsia de mama segura y precisa
 Combine dos tipos de fantoma de mama para el desarrollo de habilidades de biopsia con aguja paso a paso.

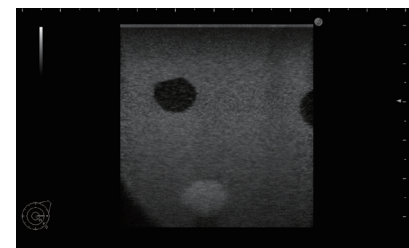

CARACTERÍSTICAS

- 1 | Biopsia por Aspiración con Aguja Fina (FNAB), Biopsia con Aguja Gruesa (CNB) y Biopsia de Mamotomo se pueden desempeñar bajo la guía de ultrasonido
- 2 | Tejidos de mama realistas que simulan la textura y resistencia de la glándula mamaria
- 3 | Objetivos de color para confirmar muestreos exitosos
- 4 | Con objetivos inclustados en tres niveles para práctica de inserción de aguja en diferentes ángulos y profundidades
- 5 | Presentación transparente y opaco proveen variaciones de dificultad
- 6 | Económico y desechable para múltiples intentos

TECNICAS

- Coordinación de manos y ojos para biopsia bajo ultrasonido
- Localización de los objetivos con la guía del ultrasonido
- Muestreo del objetivo

CARACTERÍSTICAS CLAVE

Básico (Transparente)
 Coordinación de manos y ojos

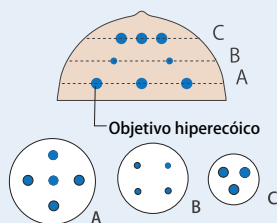
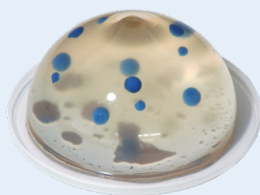

Avanzado (Opaco)
 Adquisición segura y fiable de las habilidades de biopsia con aguja

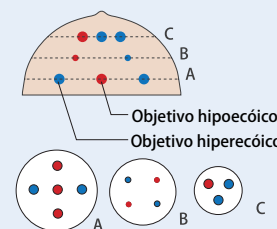

DESCRIPCIÓN

ESPECIFICACIONES

Dimensiones: D16 x A8 cm / D6.3 x A3.1 plgds. Peso: 700g / 1.5 lbs

VARIACIONES DEL JUEGO

JUEGO DUO: 11387-000	uno de cada tipo transparente y opaco
JUEGO TRANSPARENTE: 11387-100	1 par del tipo transparente
JUEGO OPACO: 11387-200	1 par del tipo opaco

MATERIALES

Hidrogel
 Libre de látex

REPUESTOS

APARATOS RECOMENDADOS

-

* El aparato de ultrasonido no está incluido.

